

Monitoraggio X edizione Le Vie dei Tesori 2016



Sintesi di alcuni risultati

A cura di

Osservatorio sul Turismo delle Isole Europee



Palermo, 9 novembre 2016



Composizione dell'unità d'Indagine

Nel corso dei cinque weekend il team di rilevazione statistica OTIE, composto da dieci rilevatori, ha somministrato 1.447 questionari ai visitatori non residenti, per rilevare l'impatto della manifestazione in termini di gradimento e di spesa turistica complessiva attivata nel territorio. L'analisi dei dati raccolti ha evidenziato la prevalenza di donne (63%) mentre, con riferimento alla tipologia di visitatori, spiccano gli Escursionisti e Turisti, che insieme rappresentano l'80% del campione casuale complessivo.

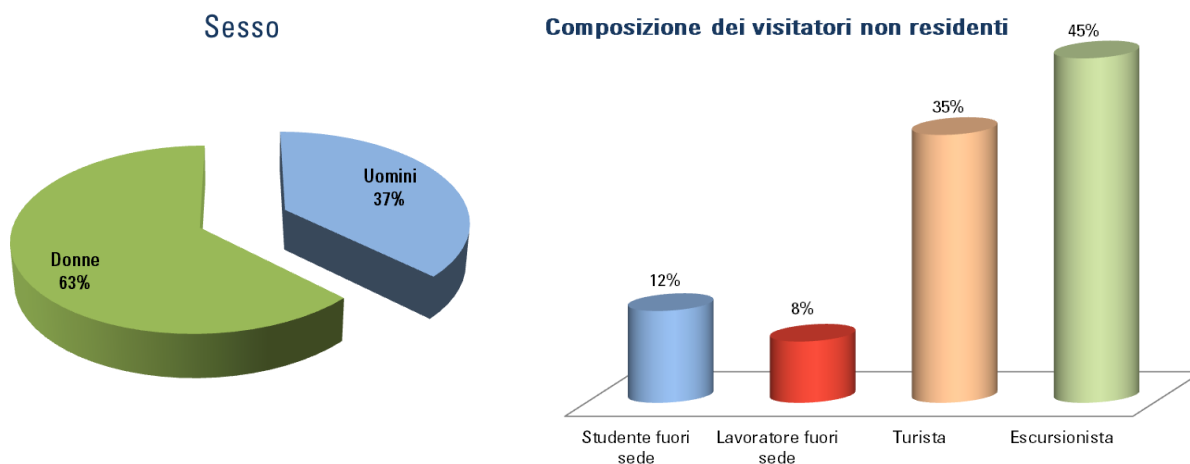

Grafici n. 1e n. 2 - Fonte: Elaborazione OTIE – su dati monitoraggio Le Vie dei Tesori 2016

Capacità attrattiva del festival

Uno dei principali risultati registrati è relativo alla capacità dell'evento di generare nuova domanda. Ed infatti, la manifestazione continua ad attrarre un consistente numero di *first visitors*, pari al 64% del campione intervistato. Emerge inoltre un aumento, rispetto la scorsa edizione, del numero di visitatori che ha deciso di ripetere l'esperienza e dunque prendere parte anche quest'anno al festival (+ 7%). Quest'ultimo elemento evidenzia una sorta di "fidelizzazione" alla manifestazione, sintomo anche del successo condiviso dai partecipanti. Nel 25% dei casi si tratta di visitatori che hanno già partecipato ad almeno due edizioni.



Grafico n. 3 - Fonte: Elaborazione OTIE – su dati monitoraggio Le Vie dei Tesori 2016

L'entusiasmo e l'affetto per la manifestazione da parte del pubblico è evidenziato nel grafico seguente, che riporta il peso rivestito dall'evento nella decisione di trascorrere la giornata in città. Per quasi la metà del campione (46%), il festival costituisce l'unica ragione della visita a Palermo, denotandone la grande capacità attrattiva e, dunque, di generazione di domanda.

Influenza dell'evento sulla scelta di venire/rimanere in città (Valori percentuali)



Grafico n. 4 - Fonte: Elaborazione OTIE – su dati monitoraggio Le Vie dei Tesori 2016

Grado di soddisfazione legato all'evento

Il 91% dei visitatori intervistati ha dichiarato di aver gradito molto il festival, tanto da suggerire un prolungamento della durata in termini di settimane ed orari e/o una maggiore frequenza dello stesso durante l'anno. Il 6% dichiara di aver apprezzato appena la manifestazione e soltanto meno dell'1% non si ritiene soddisfatto.

Soddisfazione (Valori percentuali)

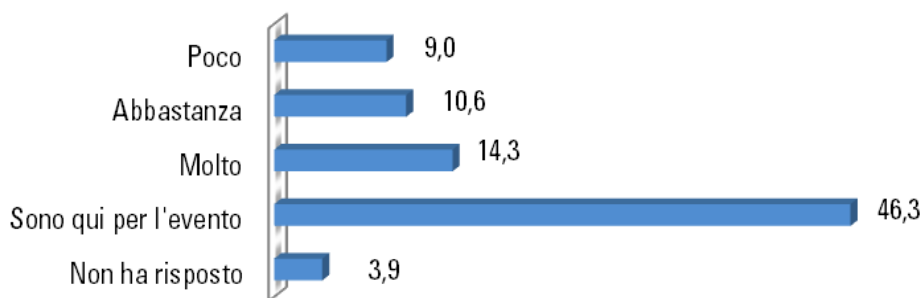

Grafico n. 5 - Fonte: Elaborazione OTIE – su dati monitoraggio Le Vie dei Tesori 2016



Si ha conferma del grado di soddisfazione legato alla manifestazione se si osservano i risultati del quesito **Consiglierebbe a qualcuno di venire in vacanza a Palermo in occasione de “Le Vie dei Tesori”?** Ed infatti, il 98% dei soggetti intervistati ha risposto positivamente, mentre solo il 2% non raccomanderebbe la visita della città in occasione della manifestazione.

Consiglia Palermo durante la Manifestazione

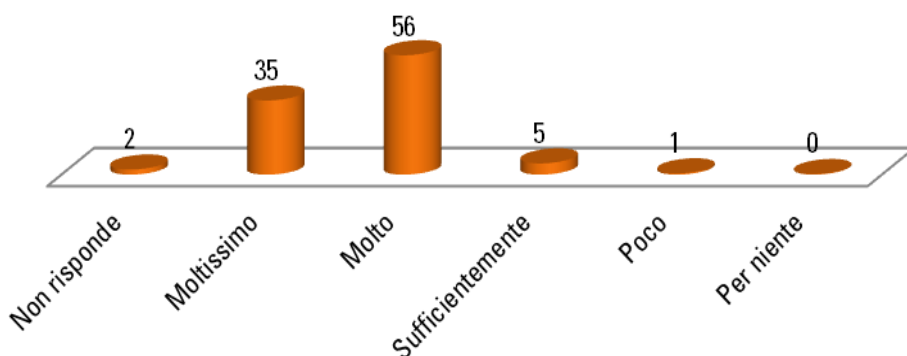

Grafico n. 6 - Fonte: Elaborazione OTIE – su dati monitoraggio Le Vie dei Tesori 2016

Altra conferma è data dal 77% di **SI** registrati per il quesito relativo al proposito di prendere parte all’ edizione 2017. Ad incentivare la partecipazione alle varie edizioni vi è senza dubbio la sempre crescente numerosità e varietà dei luoghi, degli eventi e delle passeggiate.

Tornerà a Palermo durante la Manifestazione (Valori percentuali)



Grafico n. 7 - Fonte: Elaborazione OTIE – su dati monitoraggio Le Vie dei Tesori 2016



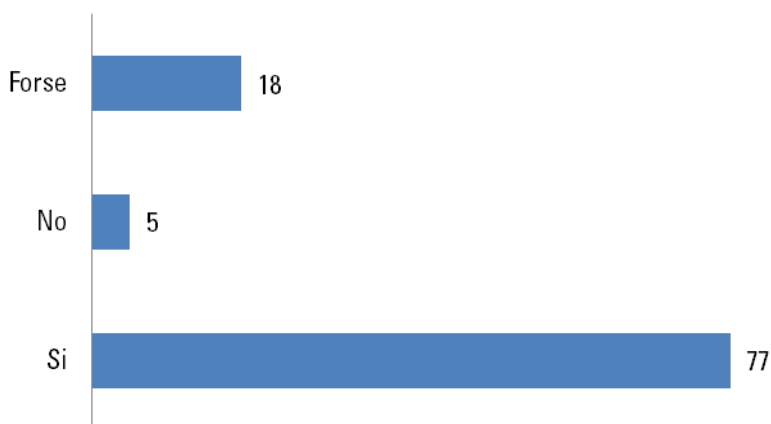

Ingressi registrati

Durante la presente edizione sono stati registrati complessivamente **210.000** ingressi, ovvero 68.768 visite in più rispetto alla precedente edizione. Dal 2015 al 2016 **si è quindi registrato un aumento degli ingressi pari al 49%**. Dato di notevole rilevanza per la valutazione della manifestazione e le ricadute socio-economiche connesse.



Grafico n. 8 - Fonte: Elaborazione OTIE – su dati monitoraggio Le Vie dei Tesori 2016

Distribuzione degli ingressi tra i 5 weekend

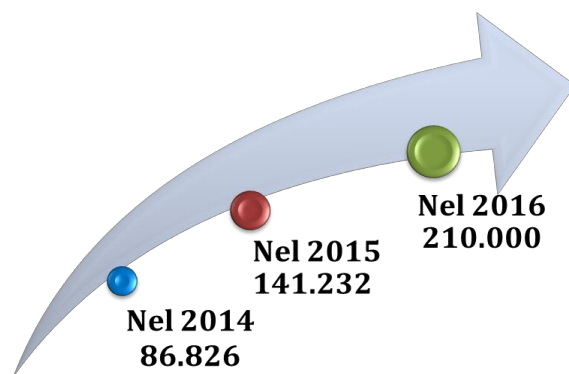

Grafico n. 9 - Fonte: Elaborazione OTIE – su dati monitoraggio Le Vie dei Tesori 2016

Sulla base dell'indagine campionaria condotta (escursionisti, turisti, studenti e/o lavoratori fuori sede), il numero di ingressi è cresciuto costantemente nei 5 weekend, fatta eccezione per il leggero calo registrato nel penultimo fine settimana.

Per singolo monumento la distribuzione è varia, come riportato nel grafico sottostante relativo al numero di ingressi registrato nei trenta luoghi più visitati. I luoghi che hanno registrato un numero più elevato di ingressi sono siti inseriti in questa edizione, in particolare la **Chiesa di Santa Caterina e Villino Florio all'Olivuzza**. Tra i luoghi inclusi anche nelle precedenti edizioni, **Palazzo Alliata di Villafranca** è quello che ha registrato più ingressi.

Grafico n. 10 - Fonte elaborazione OTIE su dati monitoraggio Le Vie dei Tesori 2016

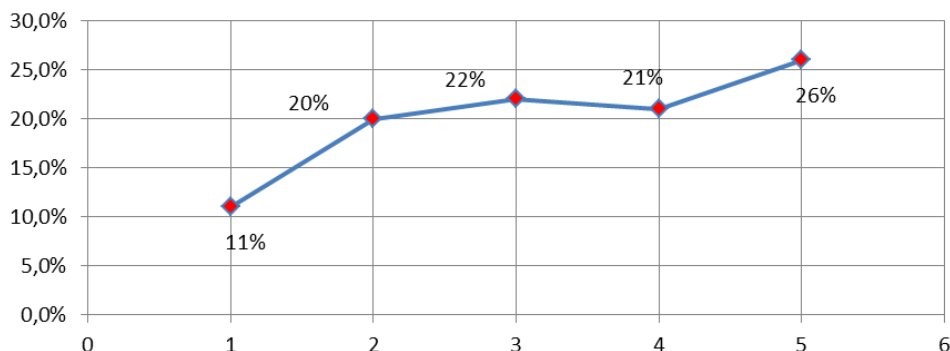
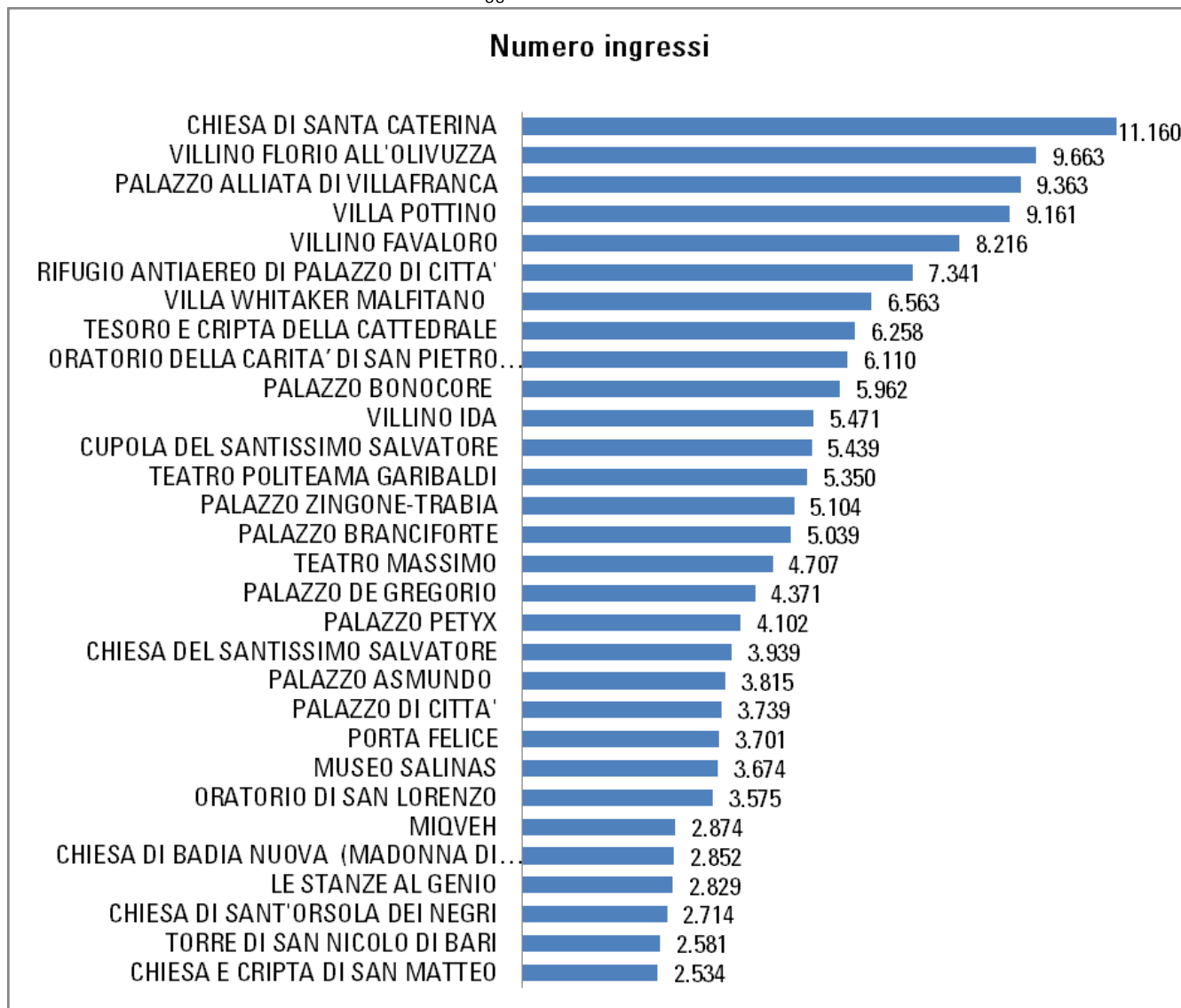

Impatto economico generato dall'evento.

	Spese Turistiche	Spese Organizzatori	TOTALE
Valori complessivi	€ 2.073.356,94	€ 236.820,00	€ 2.310.210,94
Valore Aggiunto	€ 1.762.353,40	€ 201.325,90	€ 1.963.679,30
ULA	35	4	39

La spesa turistica complessiva generata dai turisti e dagli escursionisti nel corso dell'evento ed ad esso collegata si stima in € 2.073.356,94 a cui si aggiunge un valore di € 236.820,00 di quella attivata dagli organizzatori. La ricaduta effettiva di ricchezza in termini di impatto della spesa turistica ammonta complessivamente ad € 2.310.210,94. L'impatto economico dell'evento in termini di valore aggiunto ed ULA è riportato sopra.